

LIGGINGSPLAN

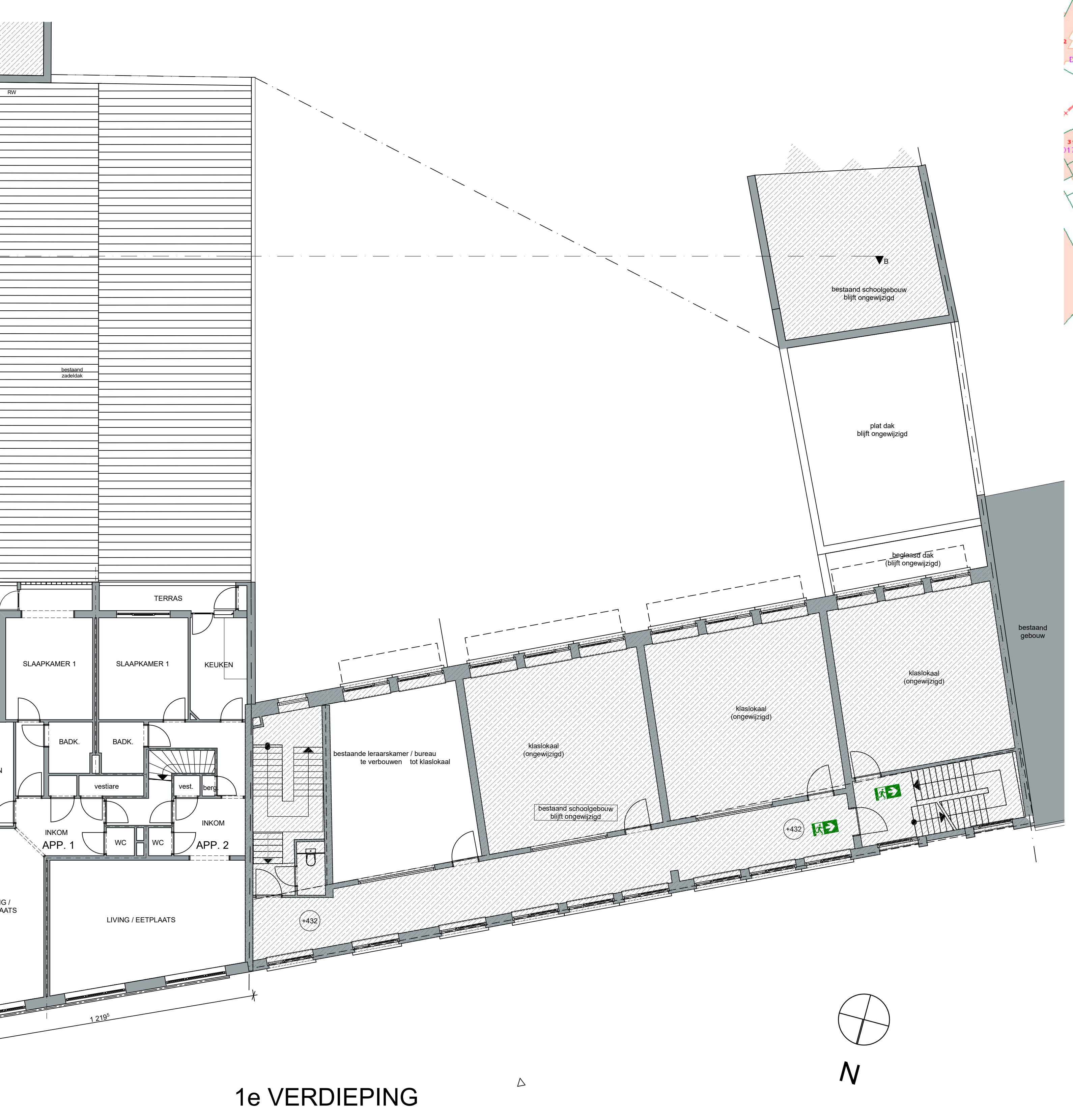
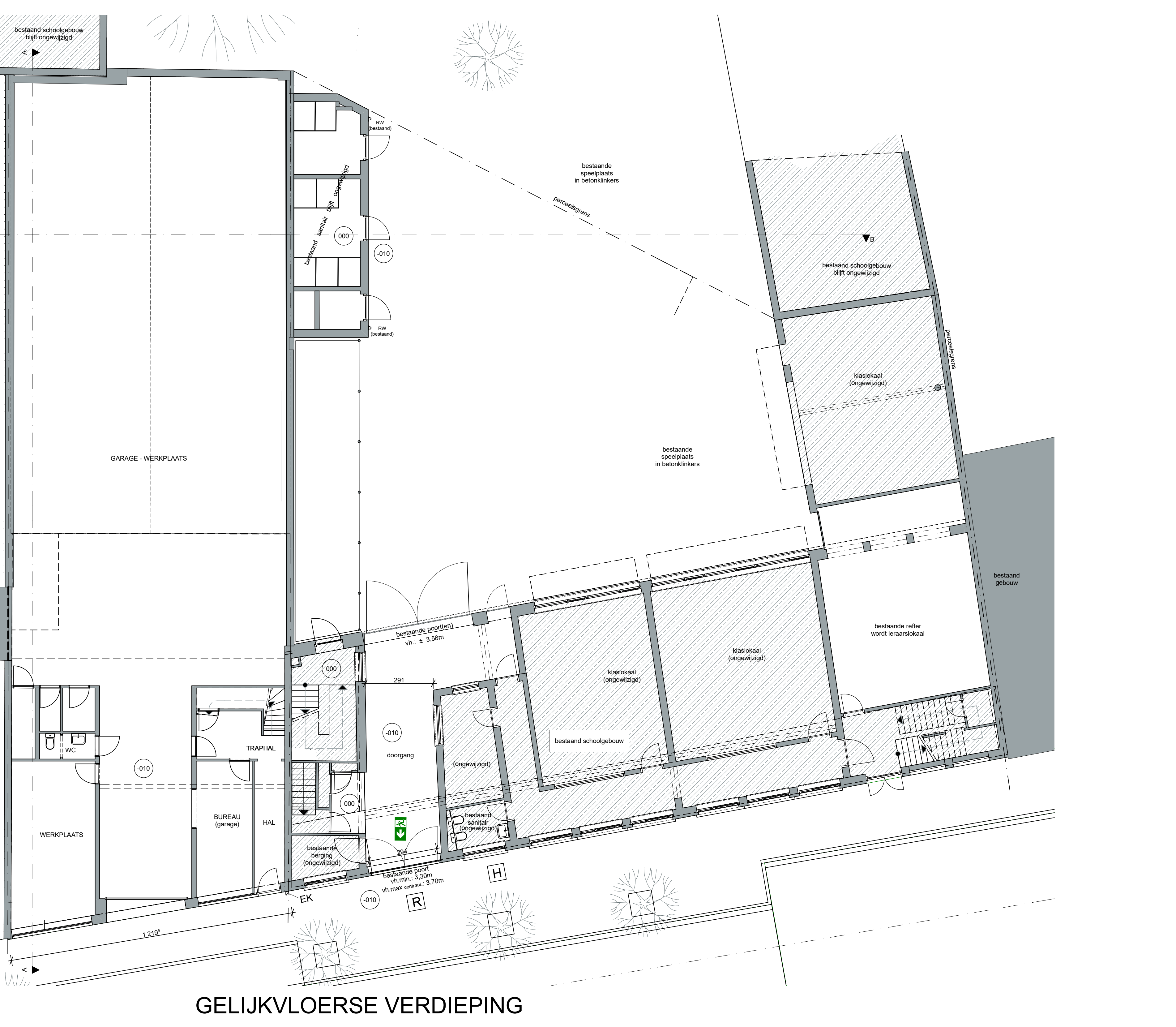
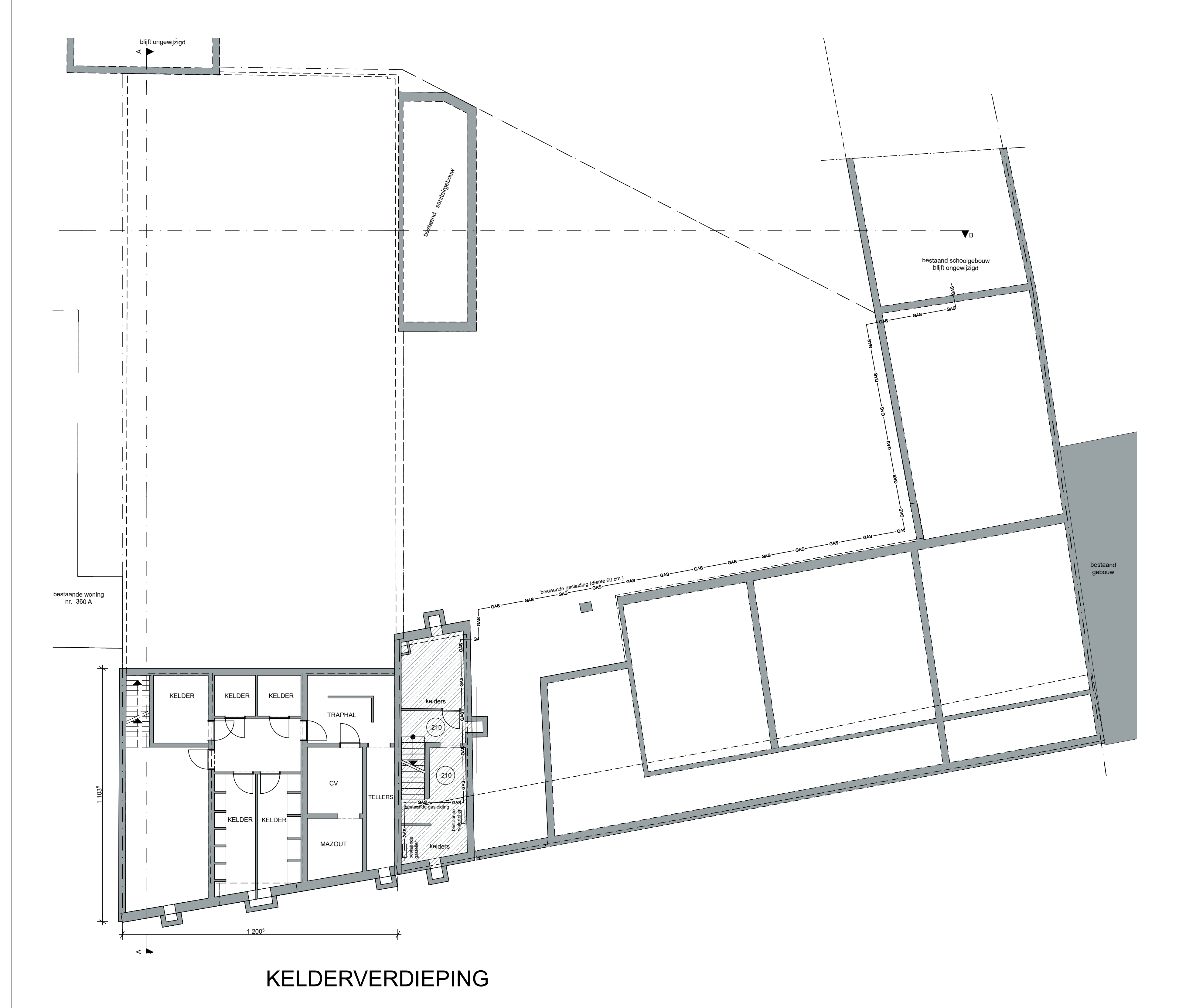
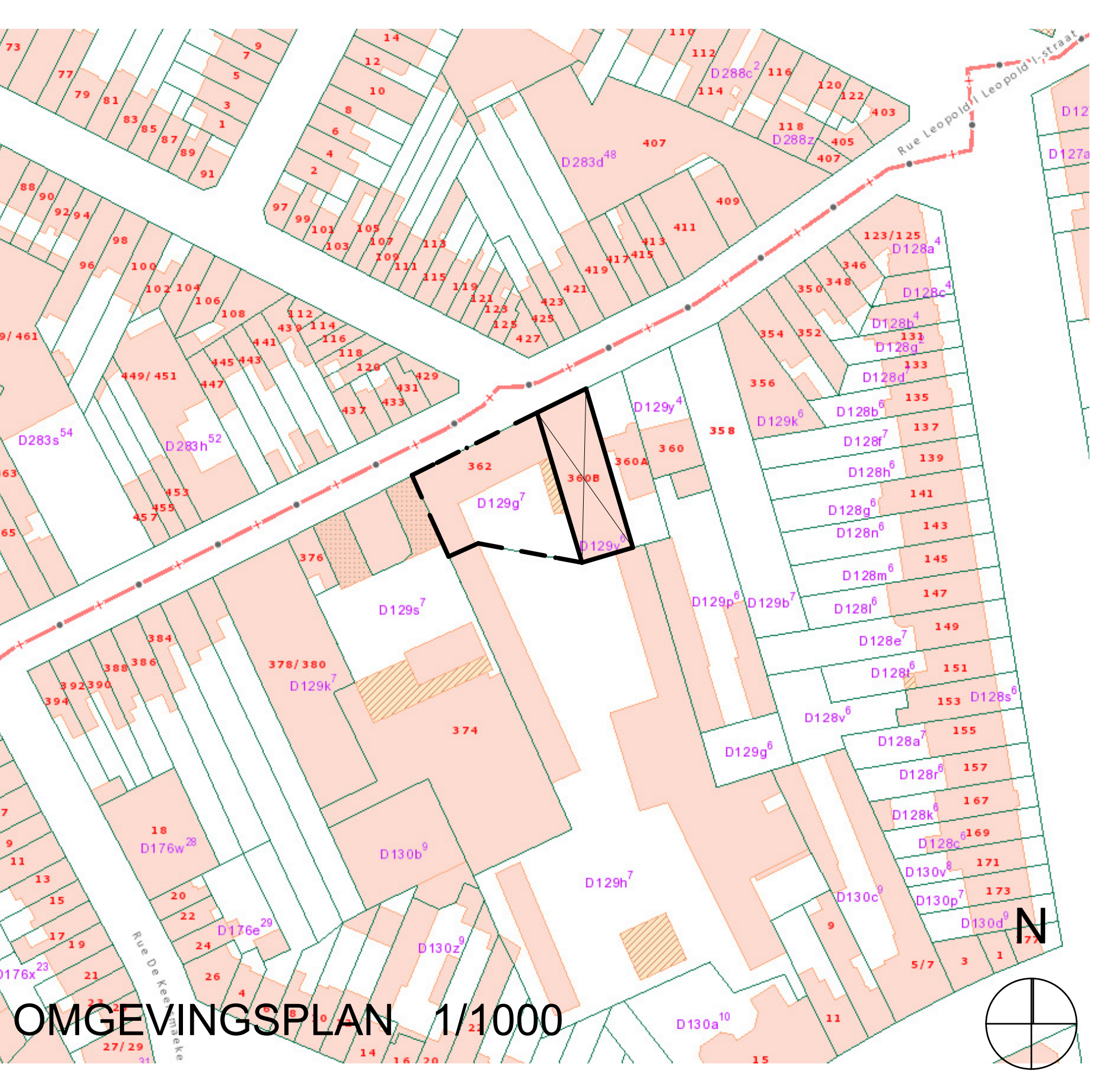
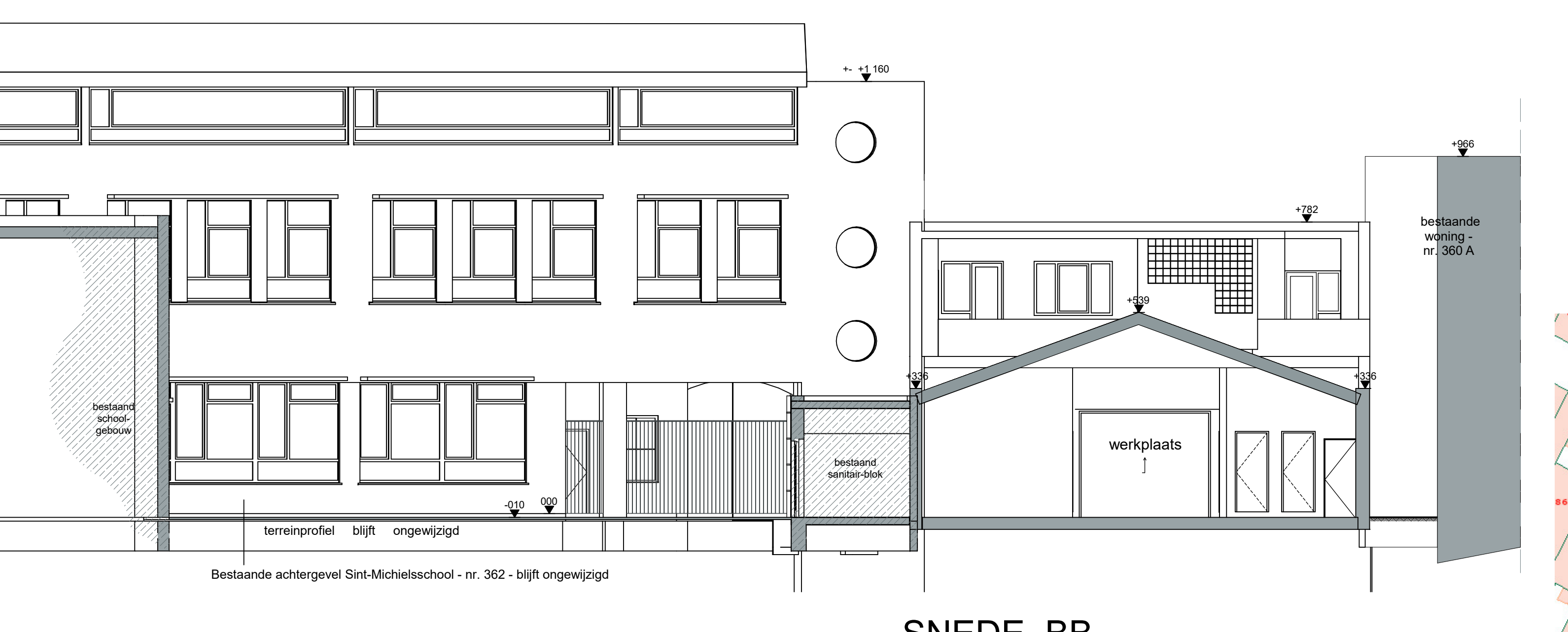
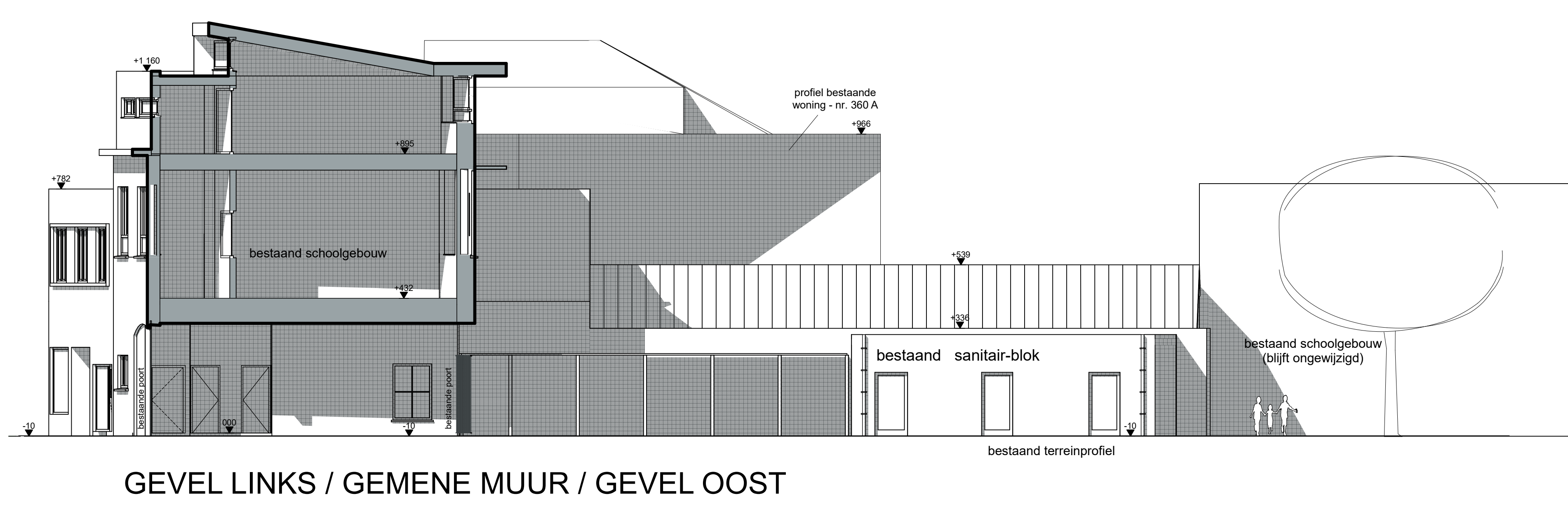
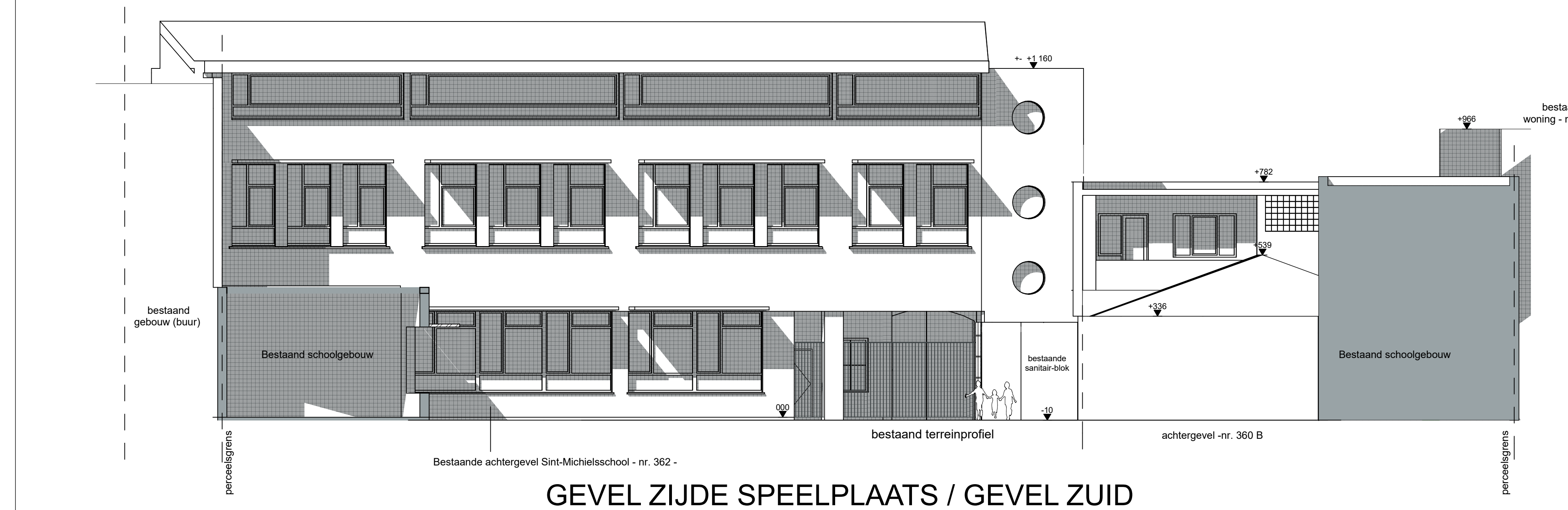

Project: Verbouwen handelaarstruie en appartementen tot uitbreiding schoolgebouw (Sint-Michielschool)  
Ligging: Leopold I straat 360B en 362 1090 Jette

Opdrachtgever: VZW Sint-Goedele Brussel  
Aanpak: verleggen/wordig door algemeen directeur Dhr. Piet Vandermot  
Adres: Verheydenstraat 39 1070 Brussel

OSK-AR

Naam	Plaats	Plaats	Plaats	Plaats	Plaats
BA	BESTAANDE TOESTAND:	Omgevingsplan, Liggingplan, plannen, sneden, gevels			
datum	schets	tekst	document	plaat	
13/05/2018	19/08/2018	09/09/2018	15/12/2018	15/12/2018	30